Associazione Terre di Pianura

PSC
ELABORATO IN FORMA ASSOCIATA

Comune di
MALALBERGO

QUADRO CONOSCITIVO
Sistema territoriale
Insediamento storico

tav.MaC.2.1c **scala 1:10.000**

CONFERENZA DI PIANIFICAZIONE

Sindaco
Massimiliano Vogli

Responsabile di progetto
Piero Vignali (Sviluppo Comune srl)

Ufficio di Piano
Tiziana Draghetti (coordinamento)
Federico Ferrarato

data: 10 giugno 2006

Legenda
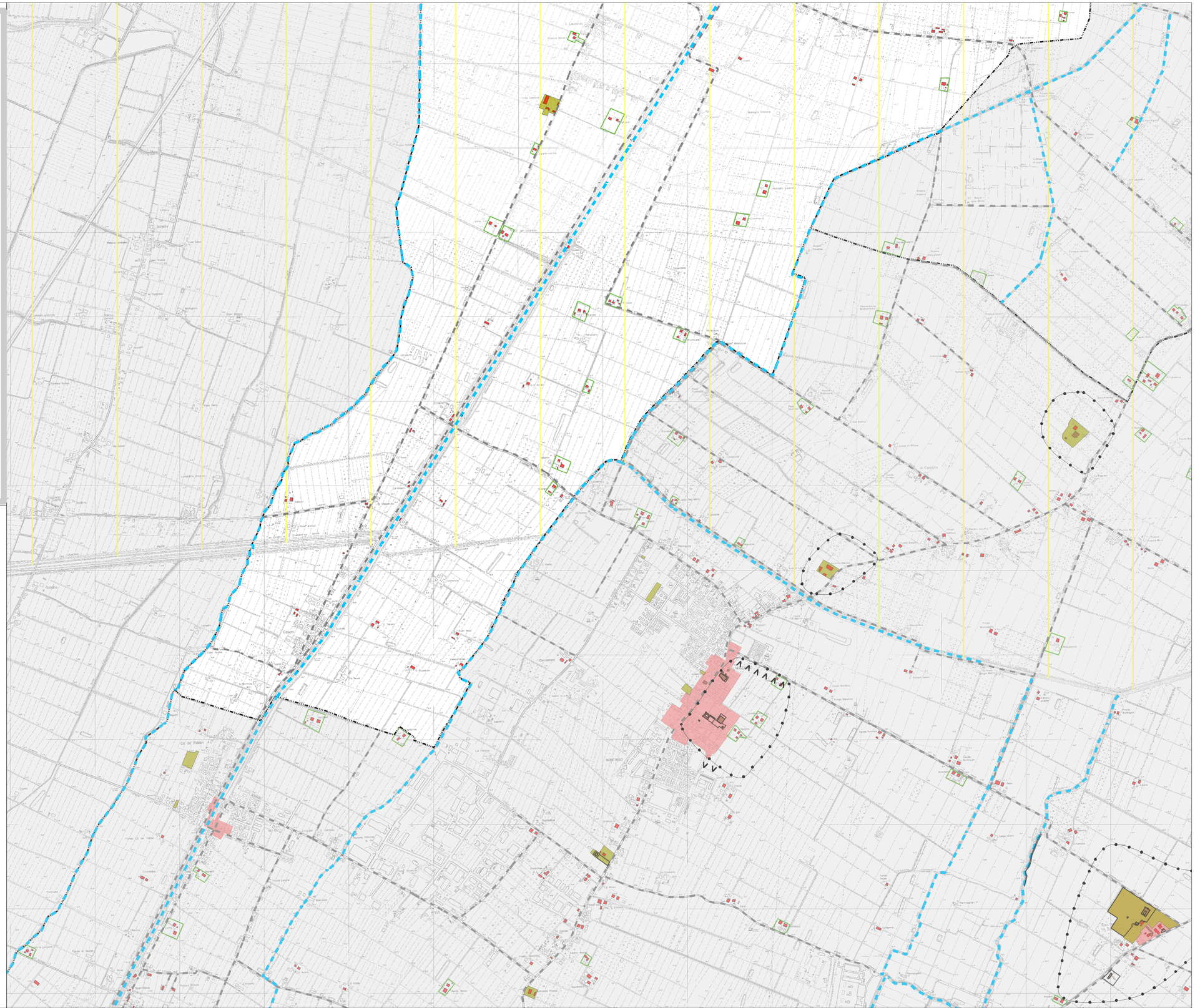
- Confini del territorio comunale
- Centri storici
- Immobili con vincolo Dlgs. 42/2004
- Edifici accentrati e sparsi di valore storico-architettonico
- Edifici sparsi di pregio storico-culturale e testimoniale
- Corti coloniche integre nella loro configurazione
- Giardini di pregio
- Viabilità storica
- Sistema storico delle acque derivate: canali
- Sistema storico delle acque derivate: alvei abbandonati (Paleoalveo del Po di Primaro)
- Sistema storico delle acque derivate: altre opere idrauliche
- Zone di tutela della struttura centuriata
- Zone di tutela di elementi della centuriazione
- Aree di accertata e rilevante consistenza archeologica
- Aree di concentrazione di materiali archeologici
- Aree interessate da bonifiche storiche di pianura
- Ambito di particolare persistenza delle relazioni morfologiche e percettive fra strutture dell'insediamento storico
- V V V V Visuali di pregio su strutture dell'insediamento storico